

Tuning People

In Kadrage staat een indrukwekkende constructie centraal. Dertig houten kaders staan symbool voor een leeg canvas, een nieuwe pagina, een nieuw perspectief, een nieuwe uitdaging. Binnen de begrenzing van die kaders schetsen Jef Van gestel en Peter Vandemeulebroecke alle rollen die een heel leven zouden kunnen bevatten: het kind, de verzorger, de vriend, de geliefde, de onnozelaar, de gevangene, de bevrijde, de performer. Elk kader krijgt zijn eigen karakter door afwisselend te spelen met de banale realiteit, met droombeelden en met magisch realisme. Zo wordt elk kader een individueel kunstwerk.

Als in een pop-up boek klappen de scènes open. Telkens starten ze van een wit blad, een nieuw kader en creëren een beeld dat mooi, grappig, kwetsbaar of intrigerend is. Kadrage is een indrukwekkende woordeloze voorstelling die het midden houdt tussen beeldende kunst, performance en fysiek theater. Niet te missen!

i.s.m. NONA

Concept en spel: Peter Vandemeulebroecke en Jef Van gestel

Regie: Harm van Geel

I.s.m Cultuurcentrum Berchem

Met de steun van de Vlaamse Overheid

Lees meer

- Theater
- wo 23/03/2022 om 20:30
- Kunstencentrum nona Oude Zaal
- Begijnenstraat 19
- 2800 Mechelen
- €16.00 Standaard
- €12.00 -26 jaar
- €3.00 Uitpas met kansentarief



• **FAUST**

do 10/10/2024 om 20:15



• **Patricia**

do 17/10/2024 om 20:15

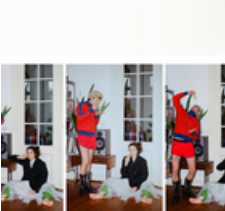

dans, dans, dans (een spel in ongeveer tienduizend woorden)

za 2/11/2024 om 15:00



Minderbroedersgang 5
2800 Mechelen
015 29 40 00
cultuurcentrum@mechelen.be