

# Bart Van Gyseghem : A Sinnerman

## Suikerheuvel

in 't sjoekhuis  
in 't pafkot  
weg van de katatone sector

drie jaar geleden heb ik de katatone sector verlaten, mijn Lief  
ik wist niet hoe laat exact tot op de minuut hoe laat het was  
nu weet ik tot op de seconde hoe lang ik hier in't pafkot ben  
en hoelang bij jou hoelang op kamer 402 van 't sjoekhuis

kromsky en lorm  
wij zorgen voor elkaar  
en den trein van 't geluk passeerde  
en als den trein van 't geluk passeert moet ge springen  
al weet ge niet waar die juist precies naartoe rijdt

liefs en tot later  
morgen 'al'  
morgen 'al' word ik terug gebracht naar de katatone sector

za 10/06/2023 om 20:15  
*Suikerheuvel* vertelt over een man.

Een man die de gewone / gebroken samenleving verlaat.  
Hij geeft Mich Kooler aan de zorg van een nieuwe plek & nieuwe mensen.  
Hij is daar alleen & begint de tijd samen met zichzelf.  
En met de Liefde de Oude of de Nieuwe.  
Welke komt het eerst?

€12.00 Standaard  
Met *Suikerheuvel* sluit Bart van Gyseghem / sinnerman de (on)grijpbare cyclus af.  
Het eerste deel is al eens doorgevoerd in première in mei 2022 op café,  
nadat het tweede deel *De Wolkendrager* in de zomer van 2021 buiten speelde.  
Niets is logisch in tijden van volle verwarring.  
Beide in Turnhout. Toch een houvast.

Nu speelt bart van gyseghem / a sinnerman het sluitstuk *Suikerheuvel*  
in de theaterzaal van Mechelen. Omdat de hele cyclus zich hier ook afspeelde.  
Op alle plekken valt er iets door / over de zondaar te vertellen.

samenwerking , samenspel met Jeroen Van Hove als acteur  
tekstfragmenten van JMH Berckmans & Bart Van Gyseghem

[Lees meer](#)

# SUIKERHEUVEL

ONDERWEG NAAR JOU  
de weg

smal RAUW (RAUW)

Ruw  
Rotsig

VADER BEN 'k NIET

WAAR IS OUS MA?  
WAAR IS ONZE PA?

WIND  
WAAIT  
WIND OP KOP



## La Cucina dell'Arte 12+

za 24/06/2023 om 20:15

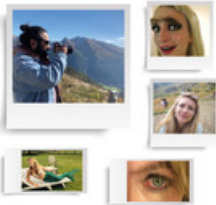

## Gelukzoekers

do 5/10/2023 om 20:15



**Alleman**

za 7/10/2023 om 19:30



Minderbroedersgang 5  
2800 Mechelen  
015 29 40 00  
[cultuurcentrum@mechelen.be](mailto:cultuurcentrum@mechelen.be)