

Orfeo & Orpheus

Operaklas en barokorkest Conservatorium Mechelen

Drama, intrige, Griekse goden, nimfen en schimmen, liefde die ons tot in de onderwereld meesleurt... de mythe van *Orfeo en Euridice* omvat het allemaal.

De operaklas en het barokorkest van het Mechelse Conservatorium brengen een gewaagde versie van dit vaak vertelde verhaal, door de opera's van Luigi Rossi en Georg Philipp Telemann te combineren in een pastiche.

Rossi schreef zijn *Orfeo* (1647) in de weken na de dood van zijn geliefde vrouw Costanza. Zijn groot verdriet maakt van zijn meesterwerk één van de meest dramatische opera's uit zijn tijd. Telemann maakte van zijn *Die wunderbare Beständigkeit der Liebe oder Orpheus* (1726) een lieflijke zetting van de beroemde mythe. Zijn manuscript werd pas enkele jaren terug ontdekt en is nog maar zelden uitgevoerd.

Regie door Hilde Moyson. Martine Renson en Ann Cnop nemen de muzikale leiding.

Lees meer

- Klassiek
- Muziek

- za 11/02/2023 om 19:30
- zo 12/02/2023 om 15:00

- CCM - Kerk
- Minderbroedersgang 5
- 2800 Mechelen

- €10.00 Standaard
- €2.00 Uitpas met kansentarief Mechelen



- **Steven De bruyn & Jasper Hautekiet**

vr 17/01/2025 om 20:15

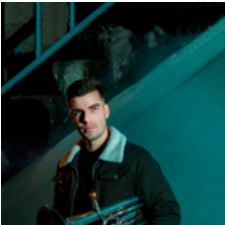

- **Tim De Maeseneer & Brassband Willebroek**

za 18/01/2025 om 20:15



Oh La La La

vr 31/01/2025 om 19:30



Minderbroedersgang 5
2800 Mechelen
015 29 40 00
cultuurcentrum@mechelen.be